VISIT…

LANZAROTE Caliente.COM

МУЗЫКА ОТЕЧЕСТВЕННОГО КИНО
ФОРТЕПИАНО / ВОКАЛ
музыка
Алексей Рыбников
слова
Юрий Энтин
ТОТ САМЫЙ МЮНХГАУЗЕН

СОДЕРЖАНИЕ

Главная тема 3
Песенка о бароне Мюнхгаузене 6
Фантазии барона 11
Стремительная тема 13
Спектакль 16
Тема барона 19

Нотное издание

РЫБНИКОВ Алексей Львович

ТОТ САМЫЙ МЮНХГАУЗЕН

Музыка из фильма

Ответственный редактор *Н. И. Муртазина*
Главный музыкальный редактор *М. Г. Щербич*
Музыкальный редактор *С. И. Земцова*
Технический редактор *А. М. Бытов*
Корректор *И. Ф. Золотова*
Дизайнер *О. В. Серебренников*

ГЛАВНАЯ ТЕМА

Музыка А. РЫБНИКОВА

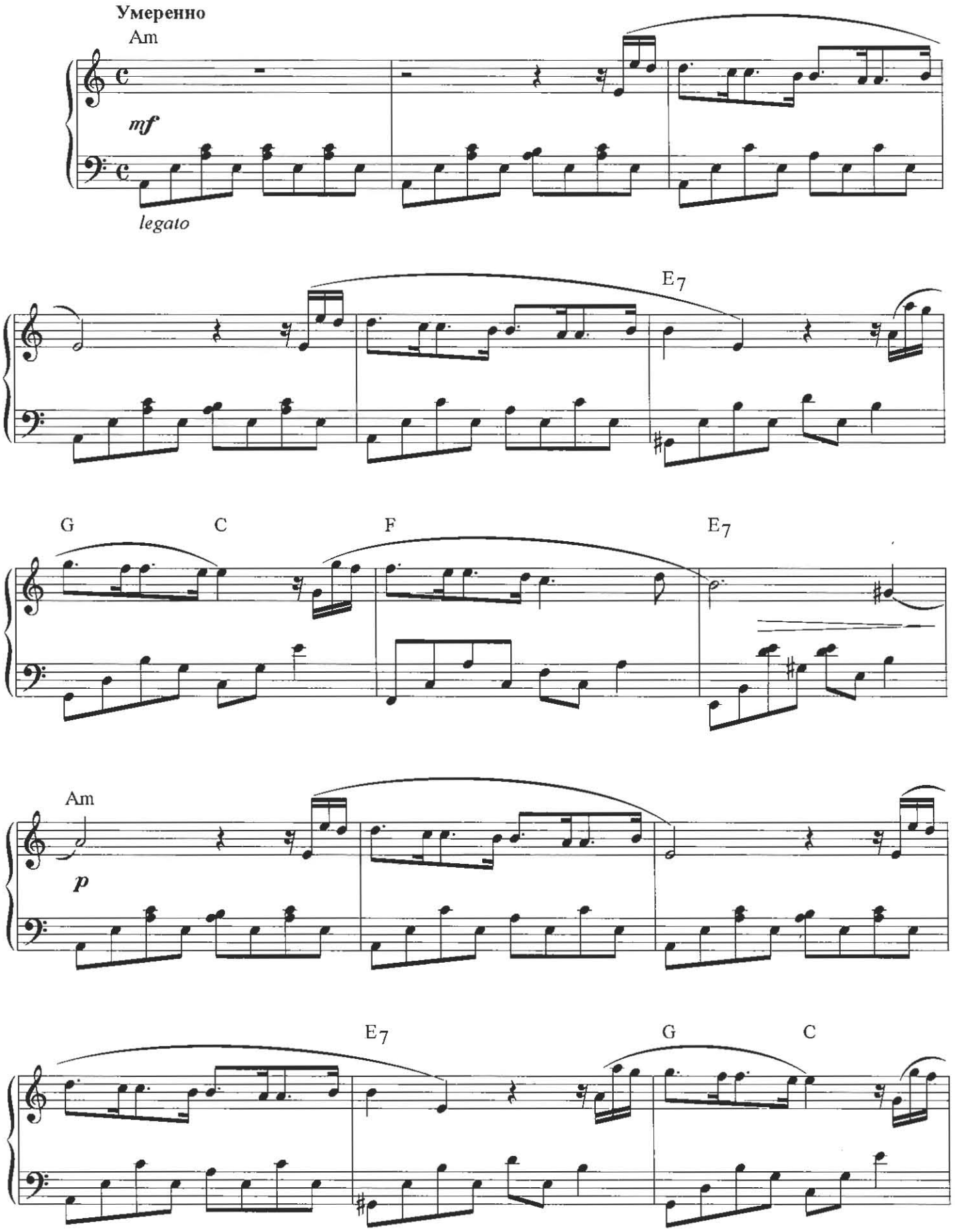

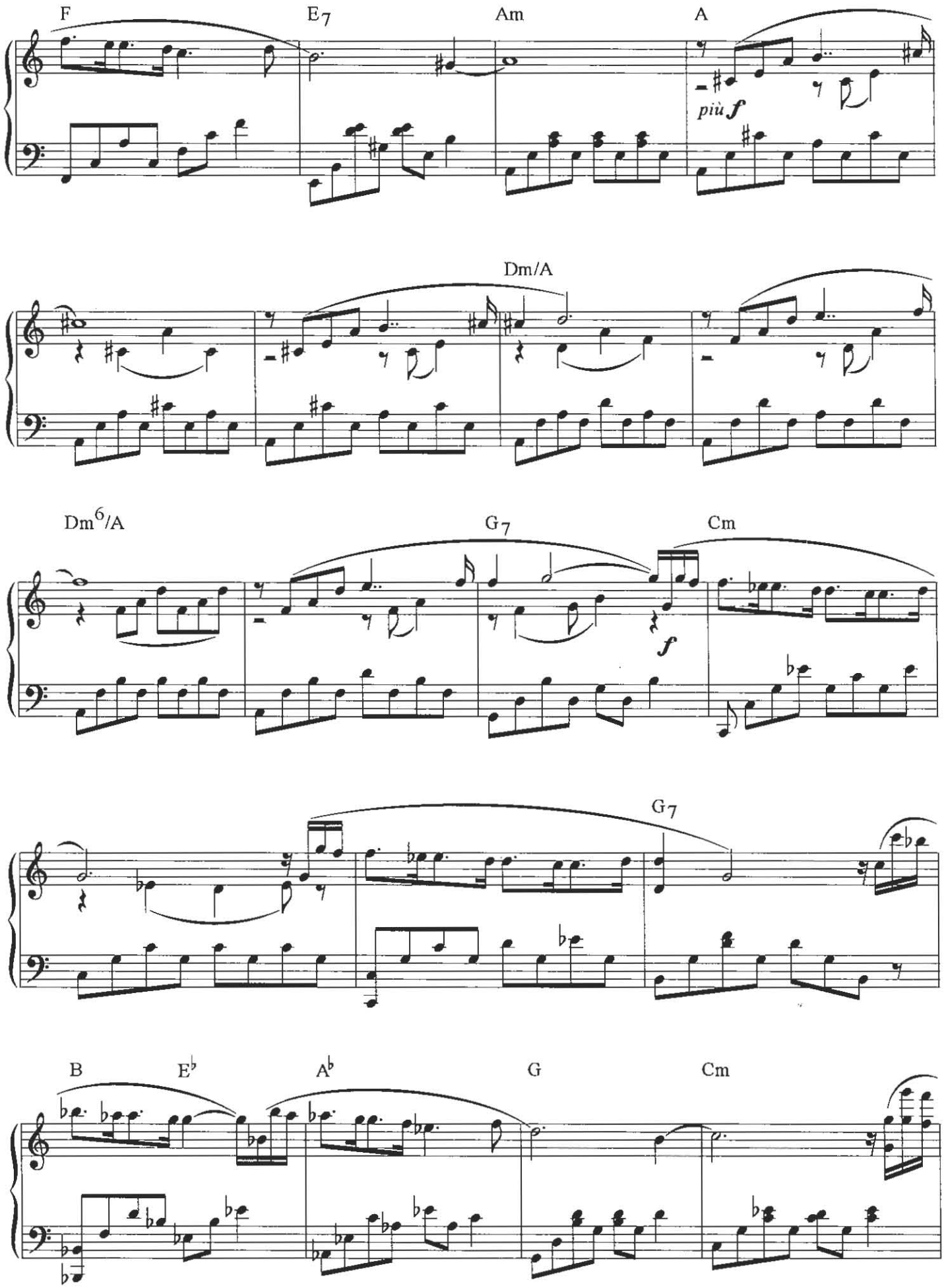
F
E7
Am
A
più f
Dm/A
Dm6/A
G7
Cm
f
G7
B
E♭
A♭
G
Cm

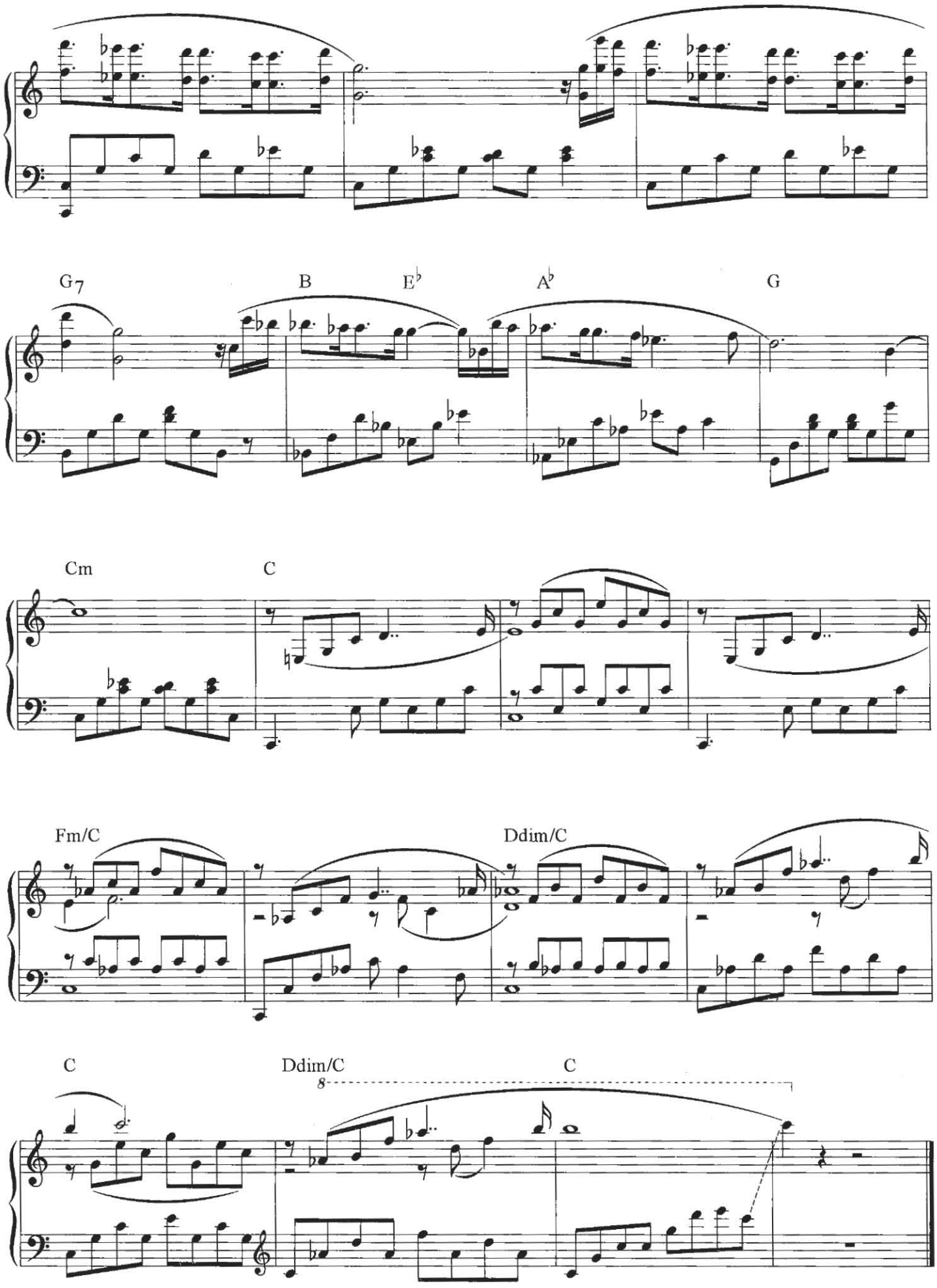
G7
B
E♭
A♭
G
Cm
C
Fm/C
Ddim/C
C
Ddim/C
8
C

ПЕСЕНКА О БАРОНЕ МЮНХГАУЗЕНЕ

Слова Ю. ЭНТИНА

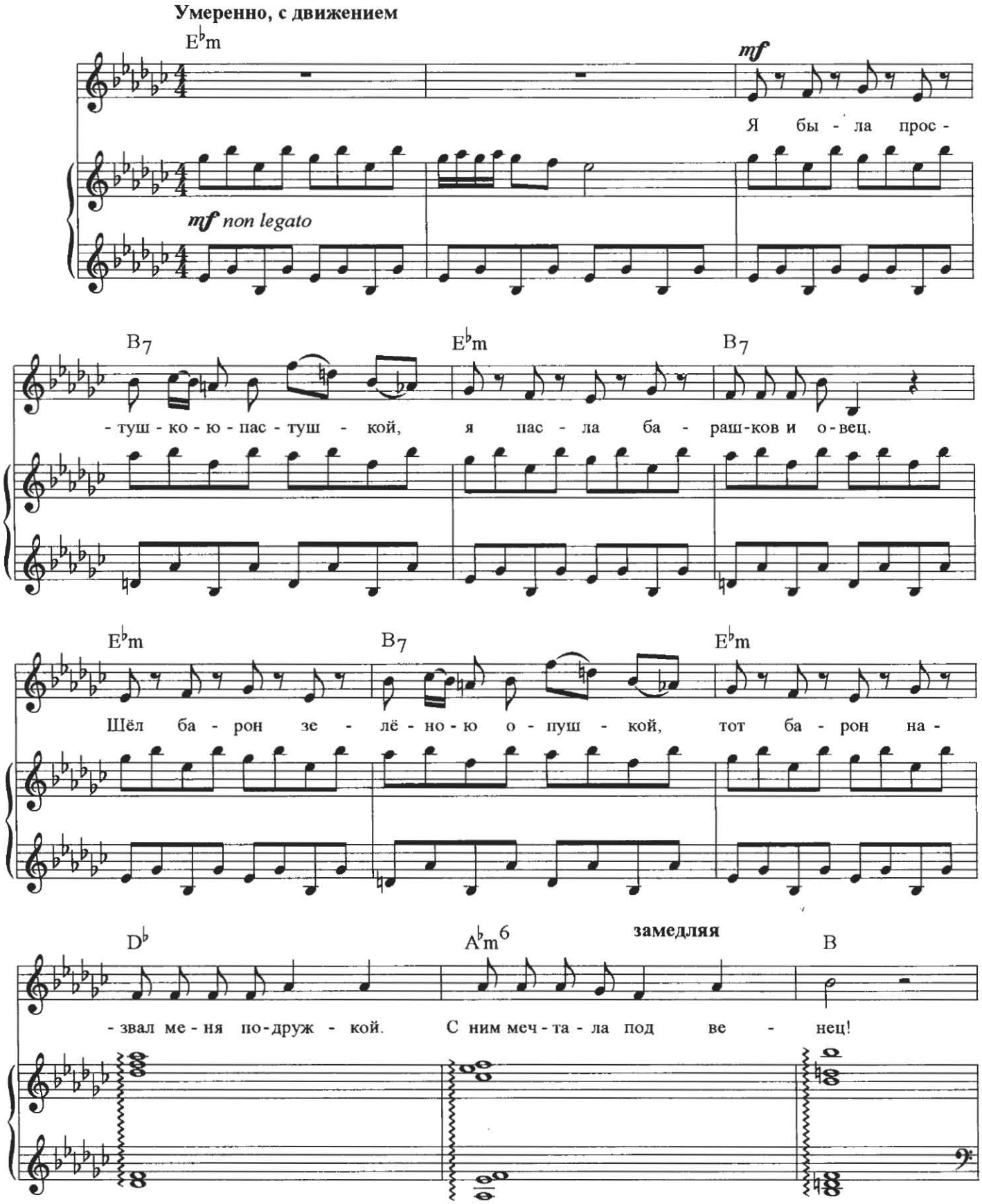

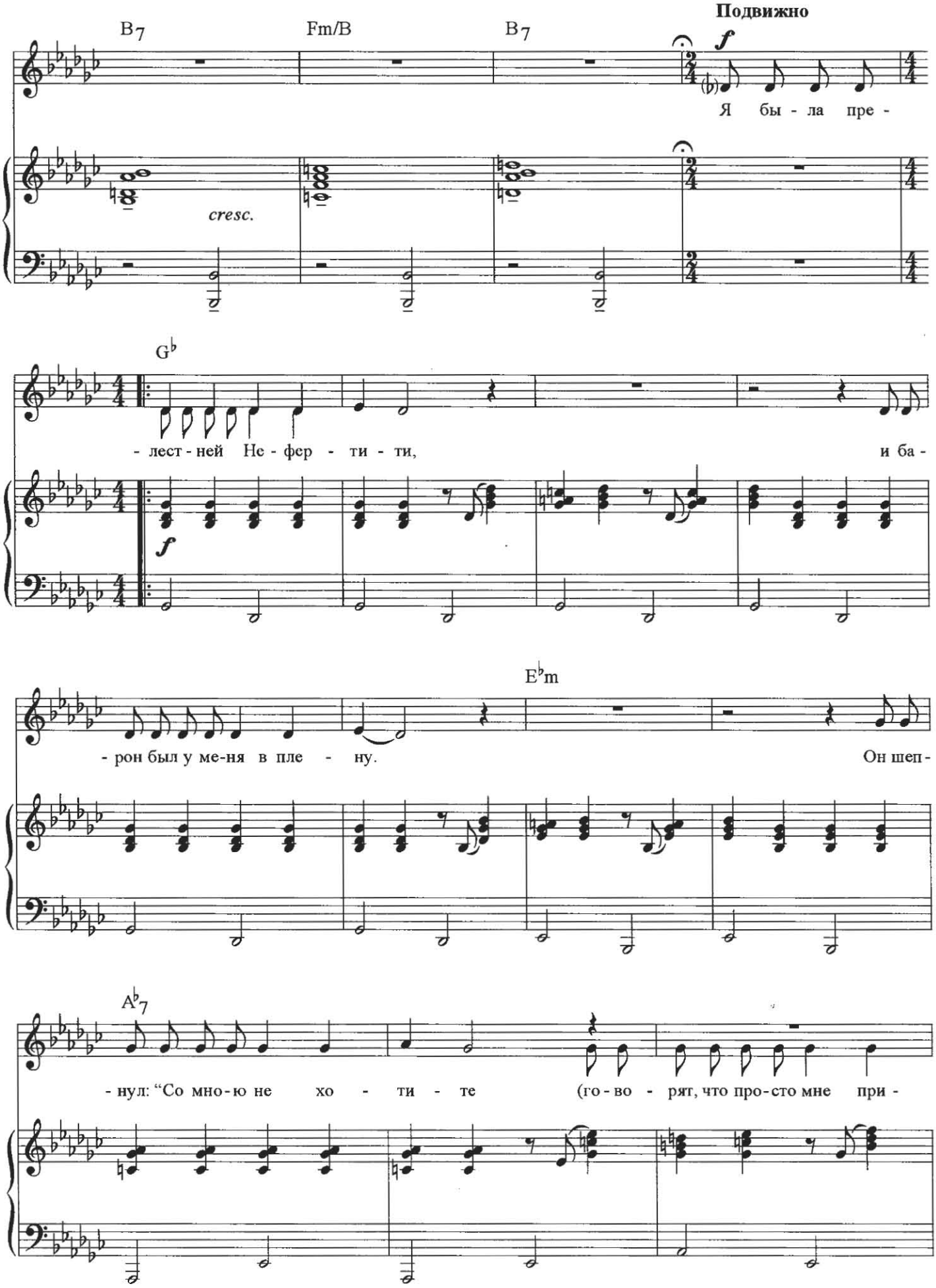
Подвижно
B7
Fm/B
B7
f
Я бы - ла пре -
cresc.
G♭
- лест - ней Не - фер - ти - ти,
и ба -
f
E♭m
- рон был у ме-ня в пле - ну.
Он шеп -
A♭7
- нул: "Со мно-ю не хо - ти - те
(го - во - рят, что про-сто мне при -

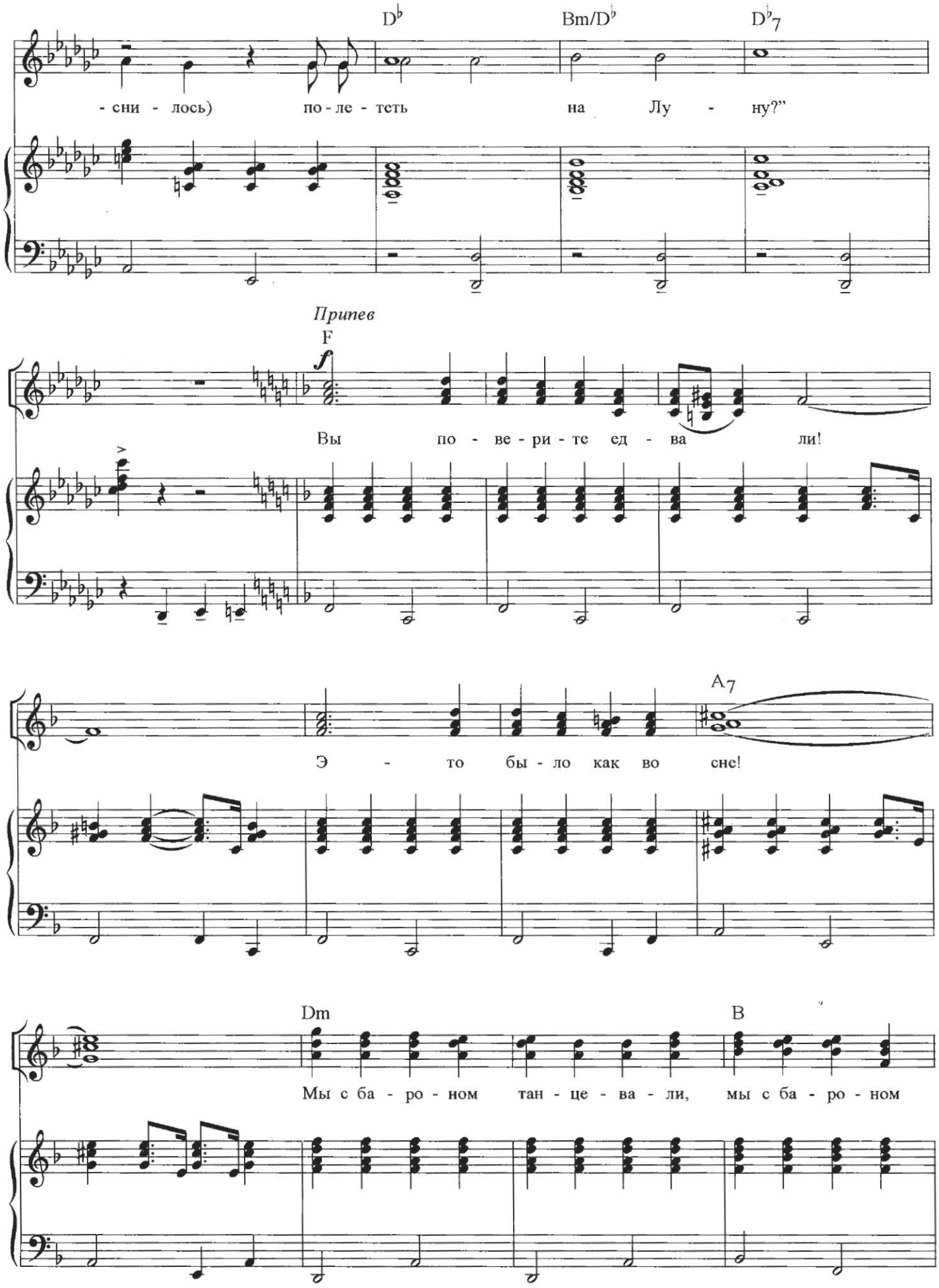
D♭
Bm/D♭
D♭7
- сни - лось) по - ле - теть на Лу - ну?"
Припев
F
f
Вы по - ве - ри - те ед - ва ли!
A7
Э - то бы - ло как во сне!
Dm
B
Мы с ба - ро - ном тан - це - ва - ли, мы с ба - ро - ном

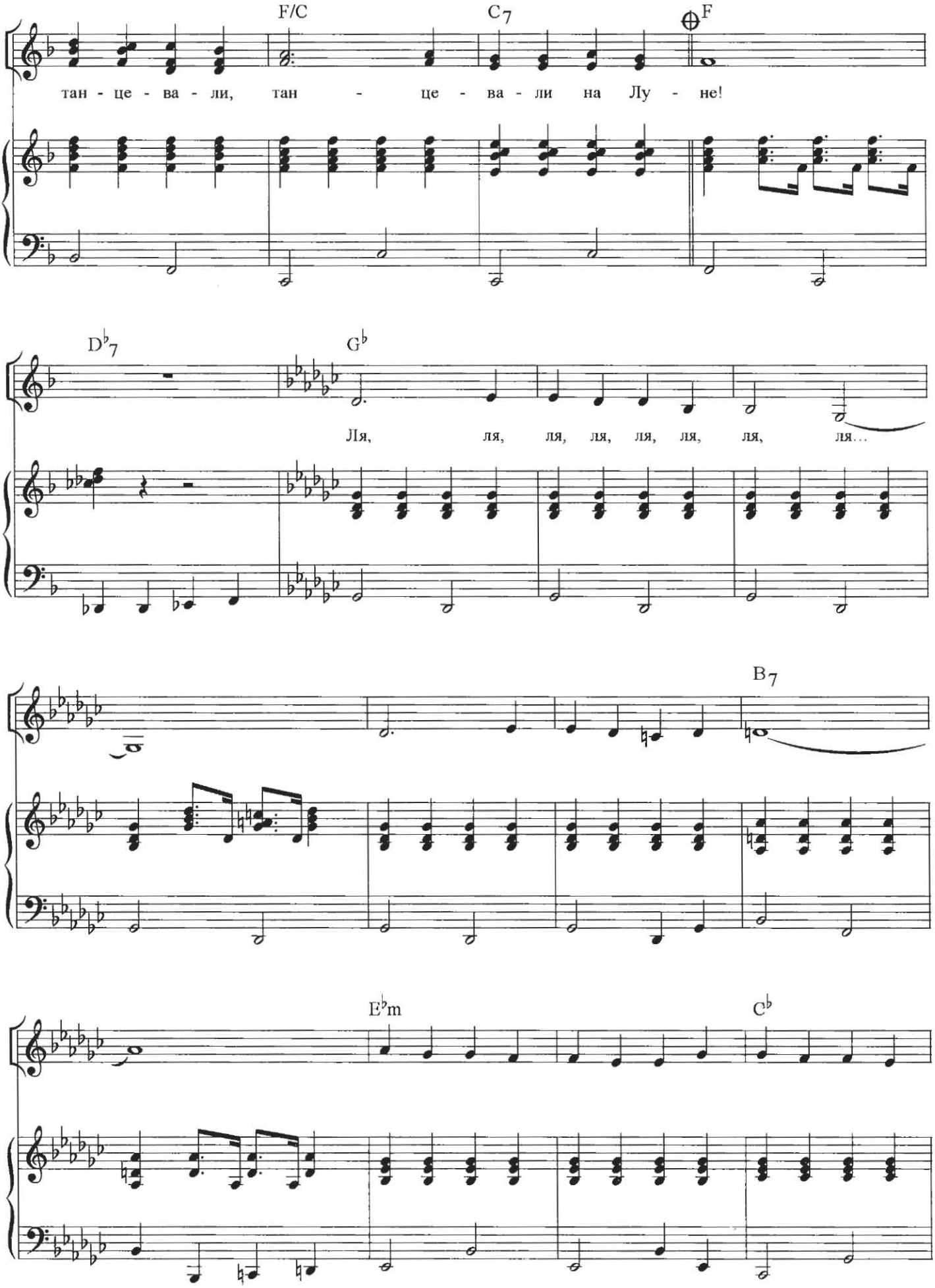
F/C
C7
F
тан - це - ва - ли, тан - це - ва - ли на Лу - не!
D♭7
G♭
Ля, ля, ля, ля, ля, ля, ля, ля...
B7
E♭m
C♭

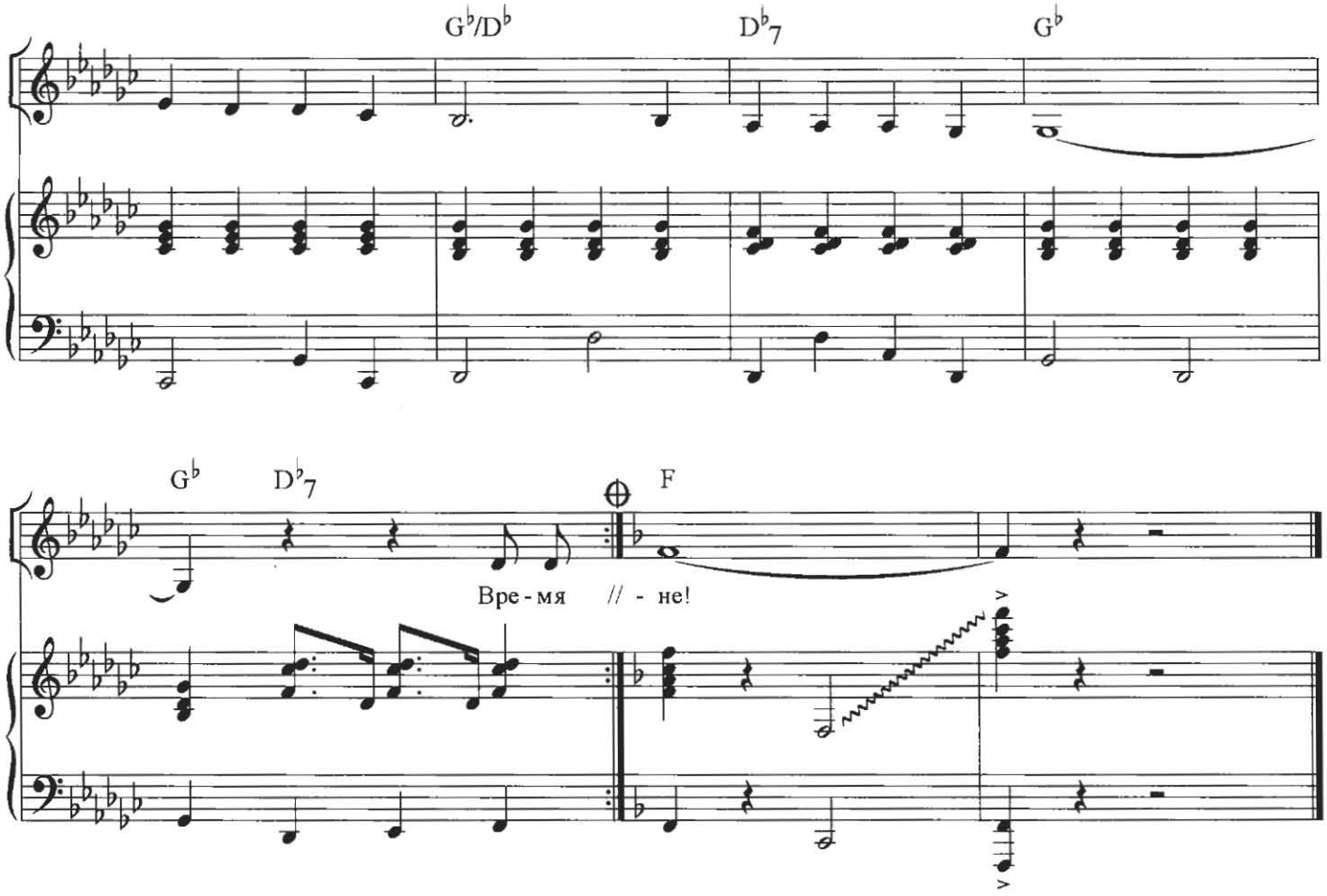

Я была простушкою-пастушкой,
Я пасла барашков и овец.
Шёл барон зелёною опушкой,
Тот барон назвал меня подружкой.
С ним мечтала под венец!

Я была прелестней Нефертити,
И барон был у меня в плену.
Он шепнул: «Со мною не хотите
Полететь на Луну?»

Припев: Вы поверите едва ли!
Это было как во сне!
Мы с бароном танцевали,
Мы с бароном танцевали,
Танцевали на Луне!

Время с той поры остановилось,
И опять барашков я пасу.
Все твердят, что я с Луны свалилась,
Говорят, что просто мне приснилось
Приключение в лесу.

Припев.

ФАНТАЗИИ БАРОНА

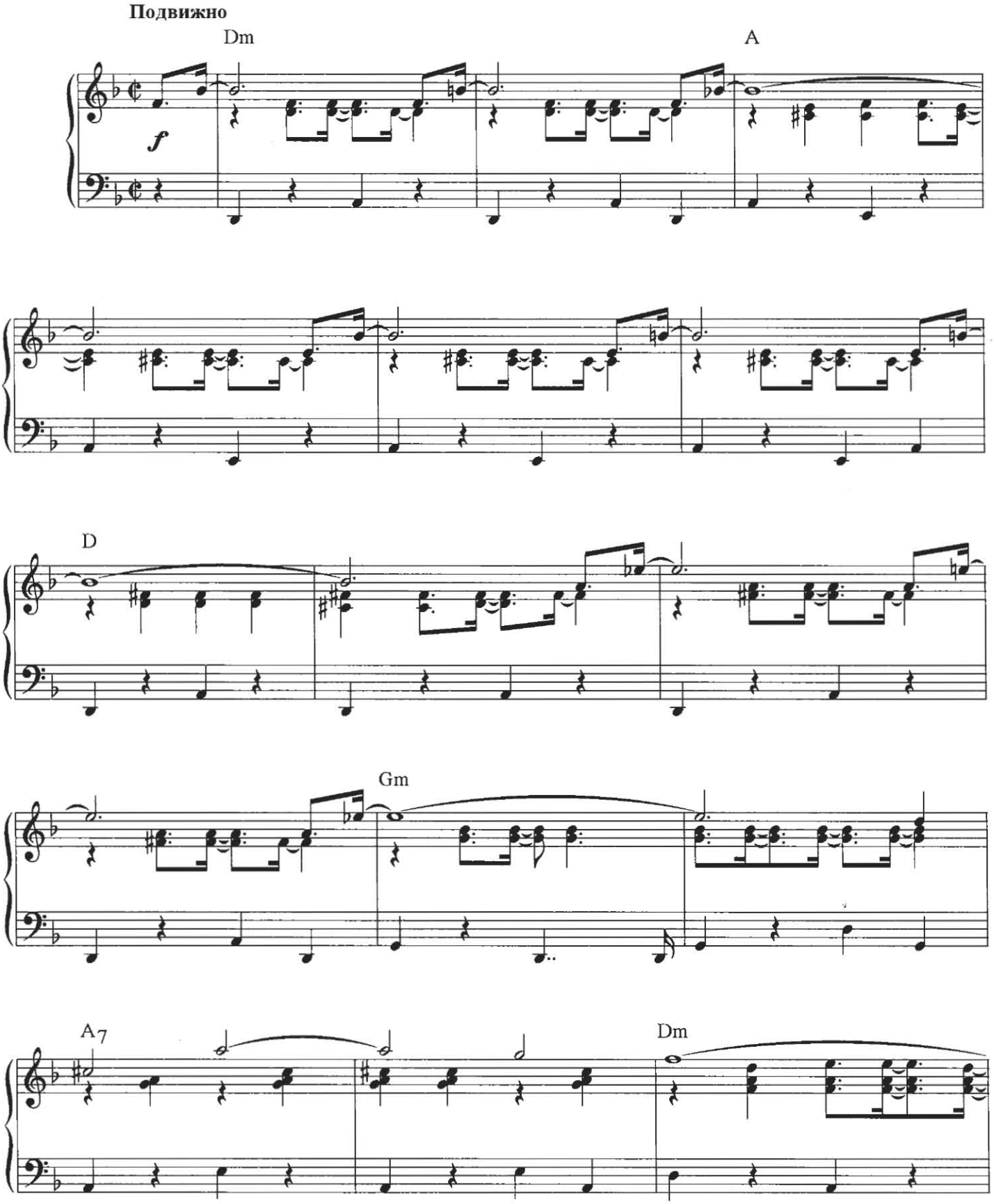

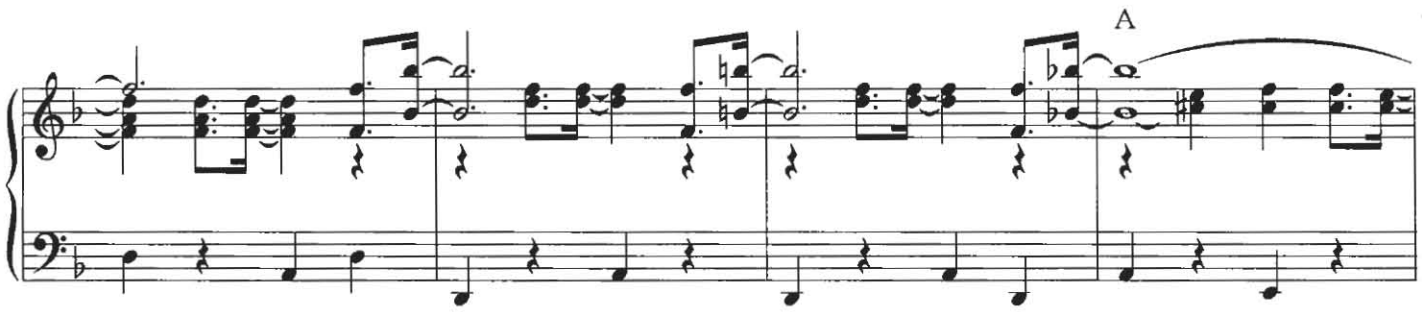
A

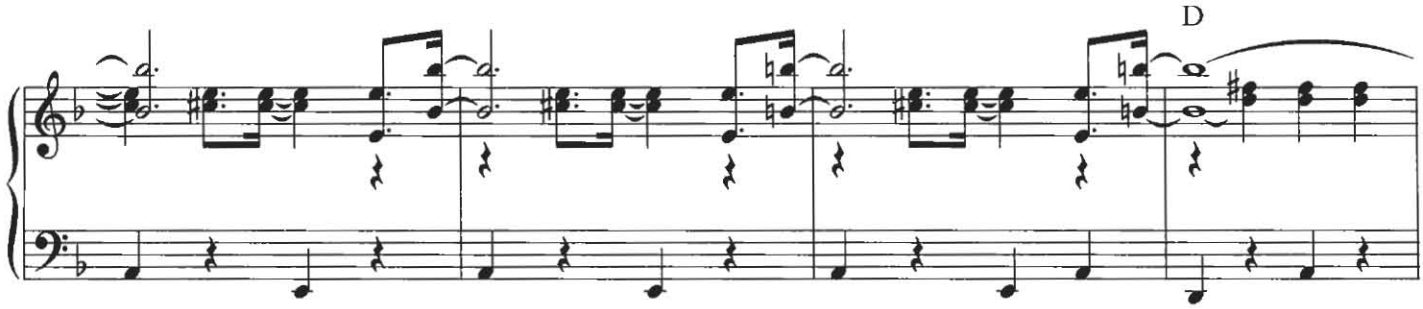
D

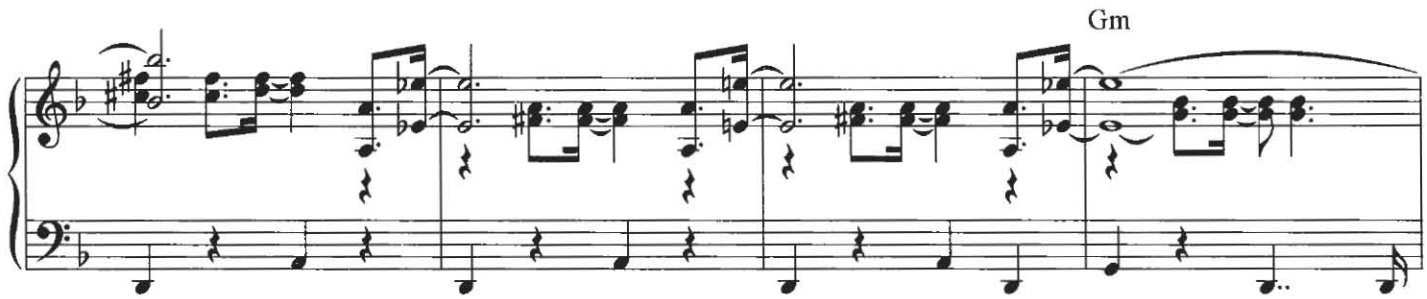
Gm

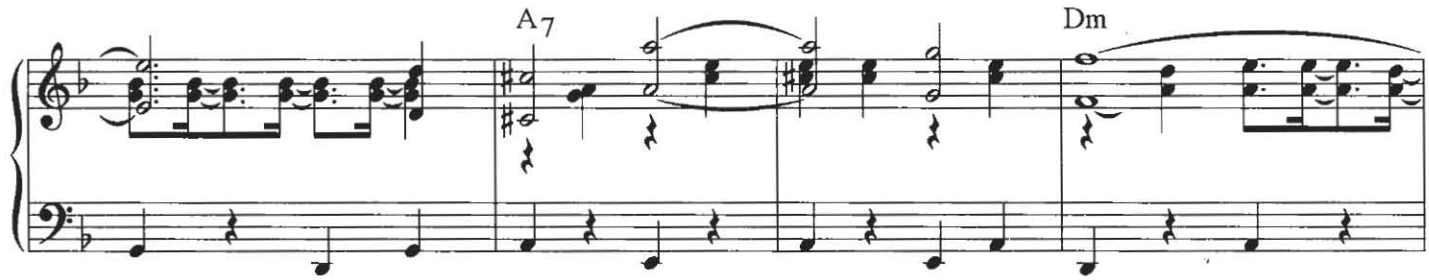
A7
Dm

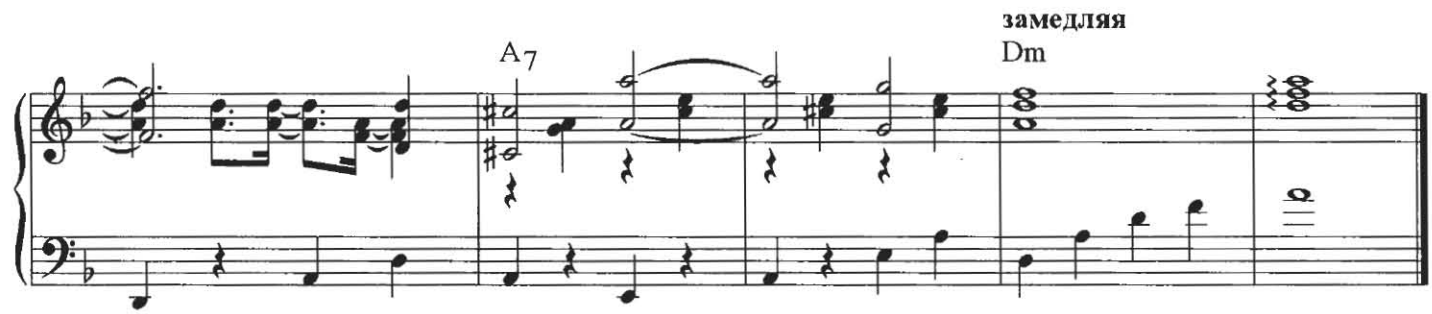
A7
замедляя
Dm

СТРЕМИТЕЛЬНАЯ ТЕМА

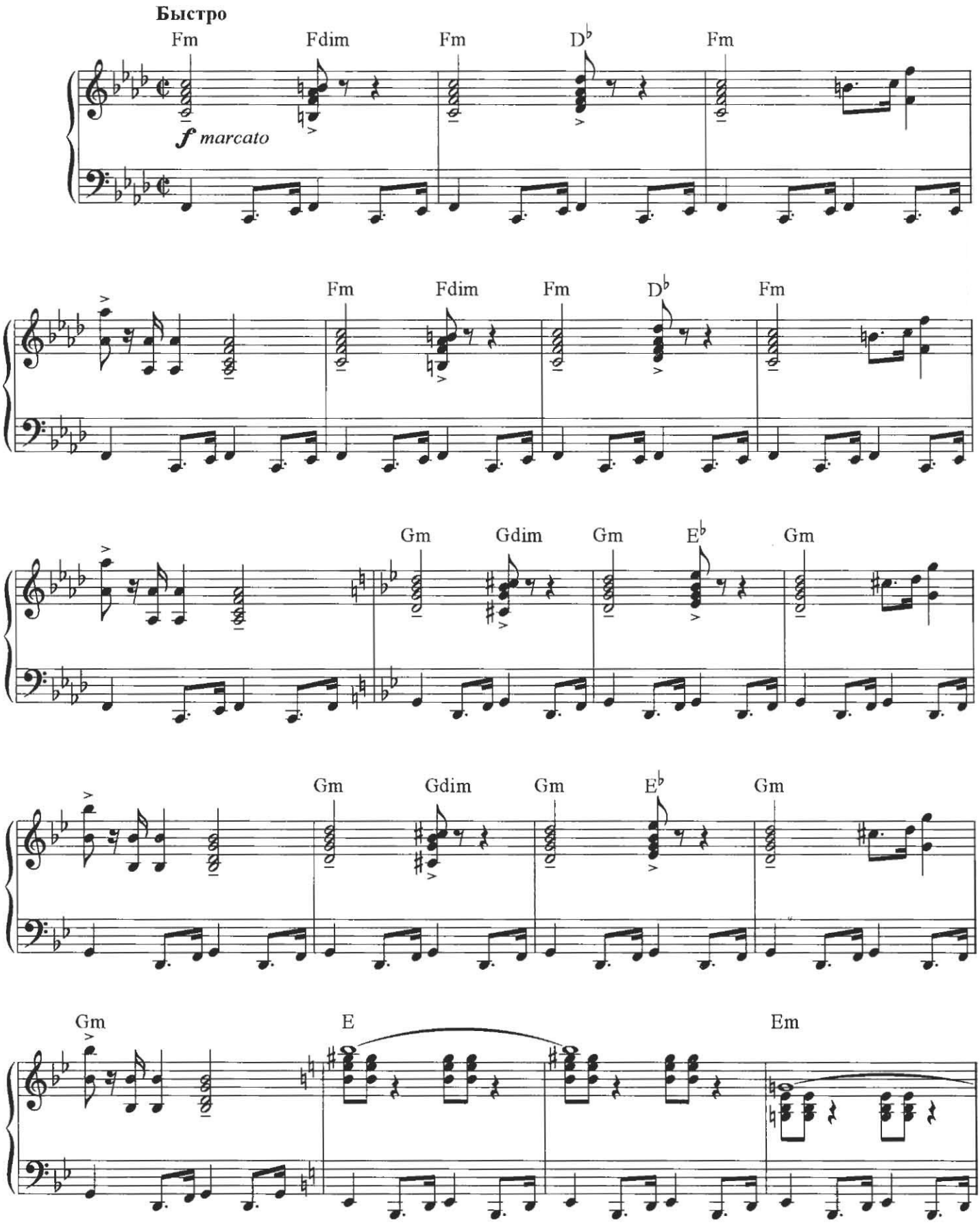

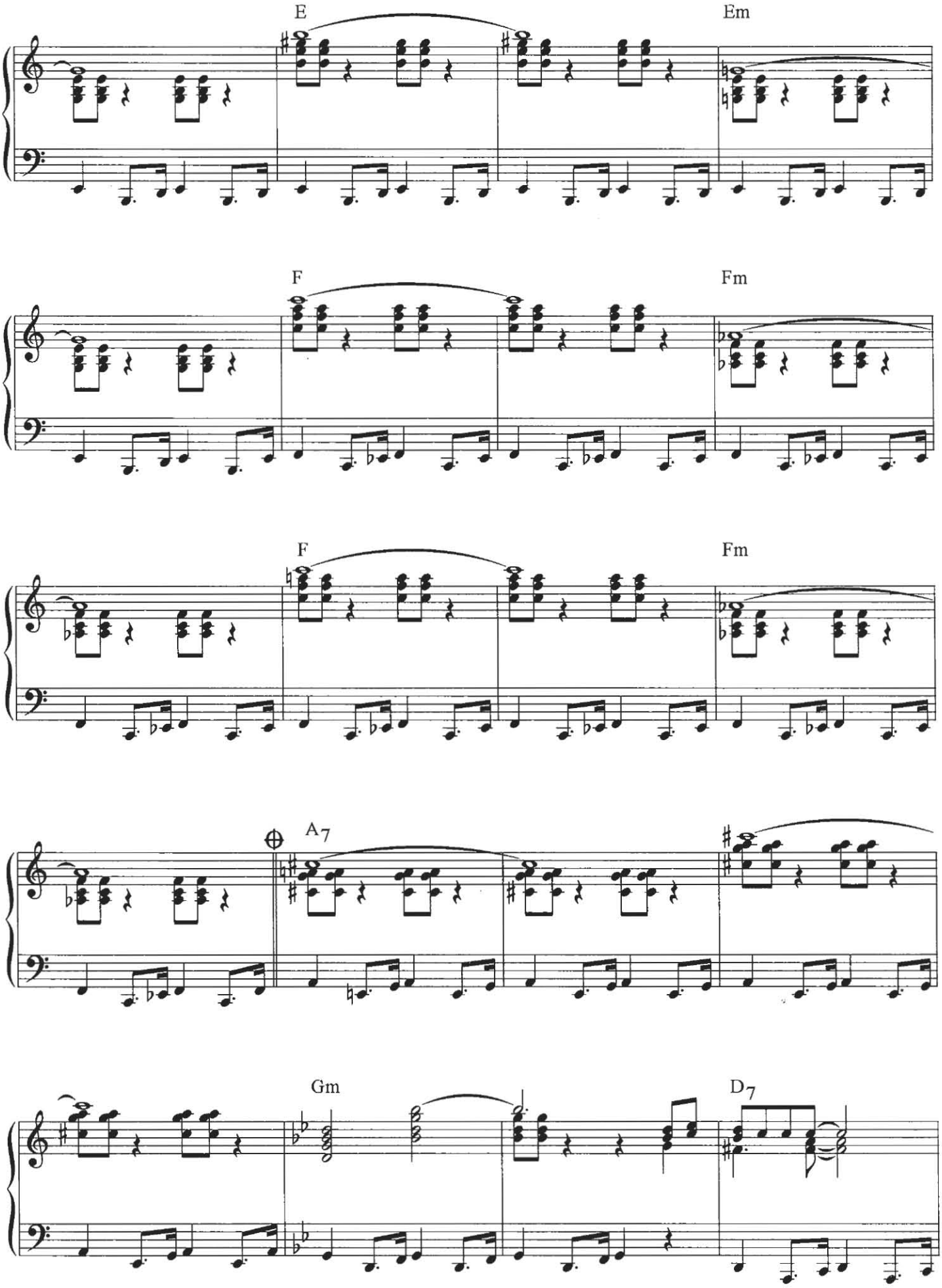
E
Em
F
Fm
F
Fm
A7
Gm
D7

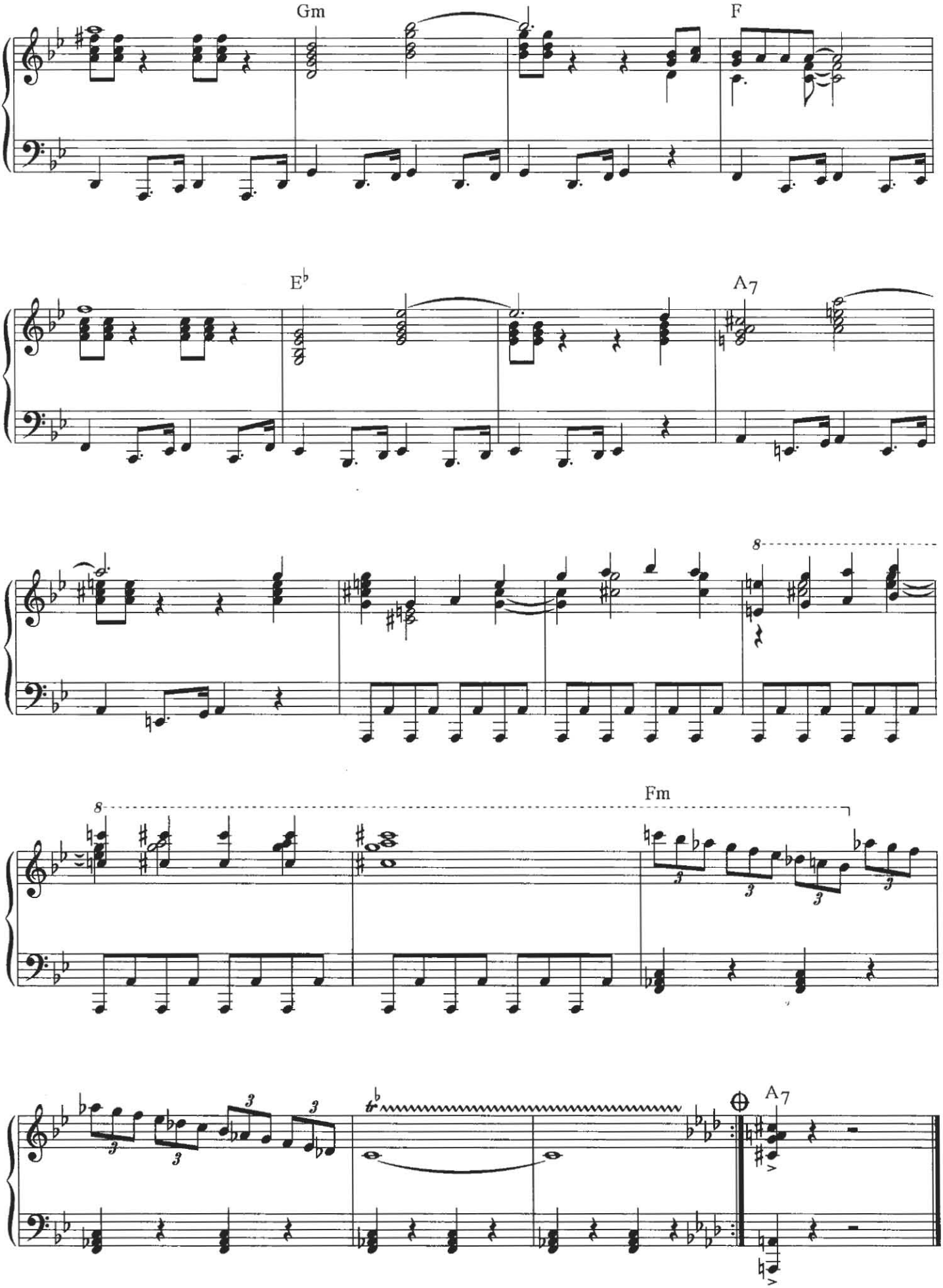
Gm
F
E♭
A7
8
8
Fm
A7

СПЕКТАКЛЬ

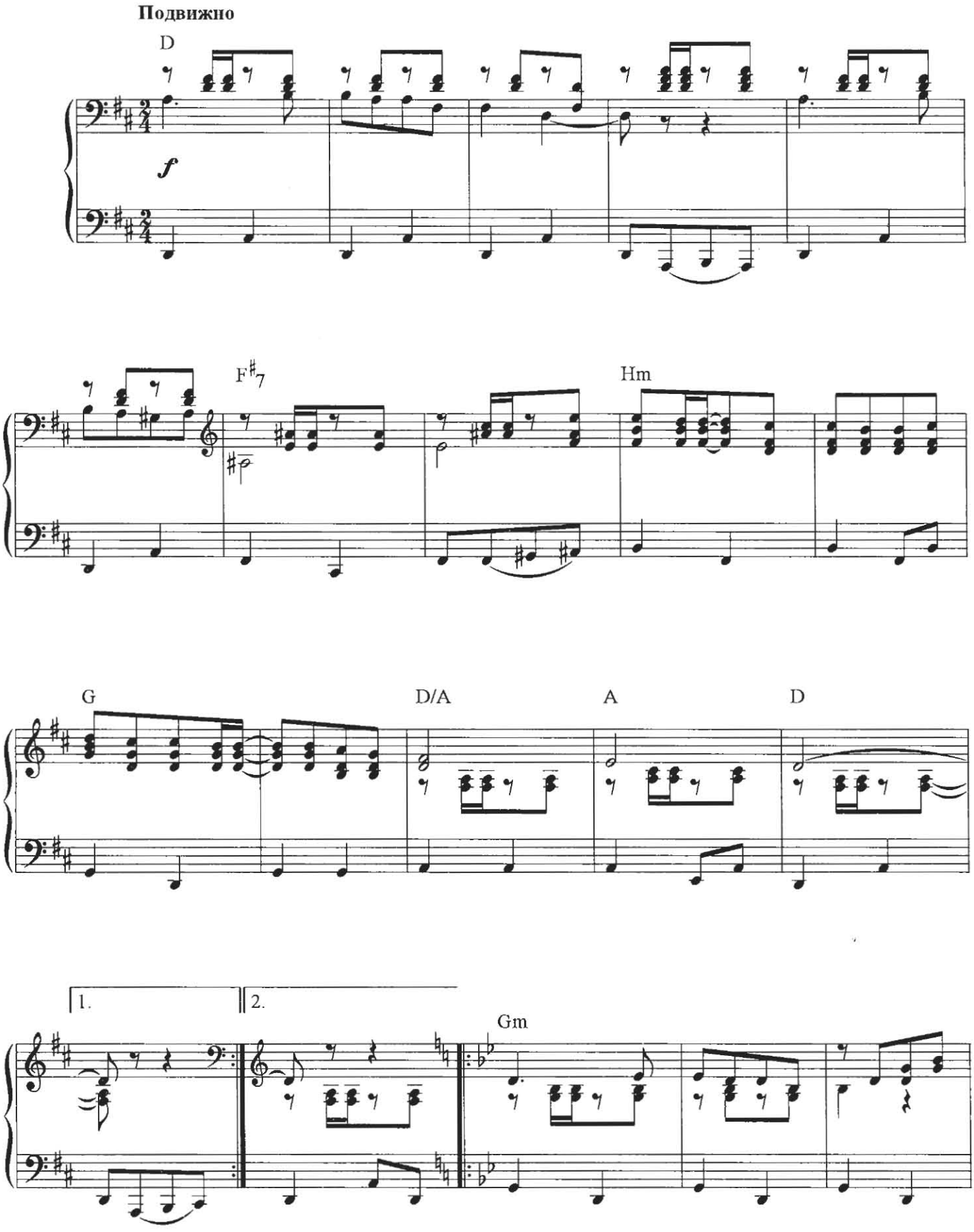

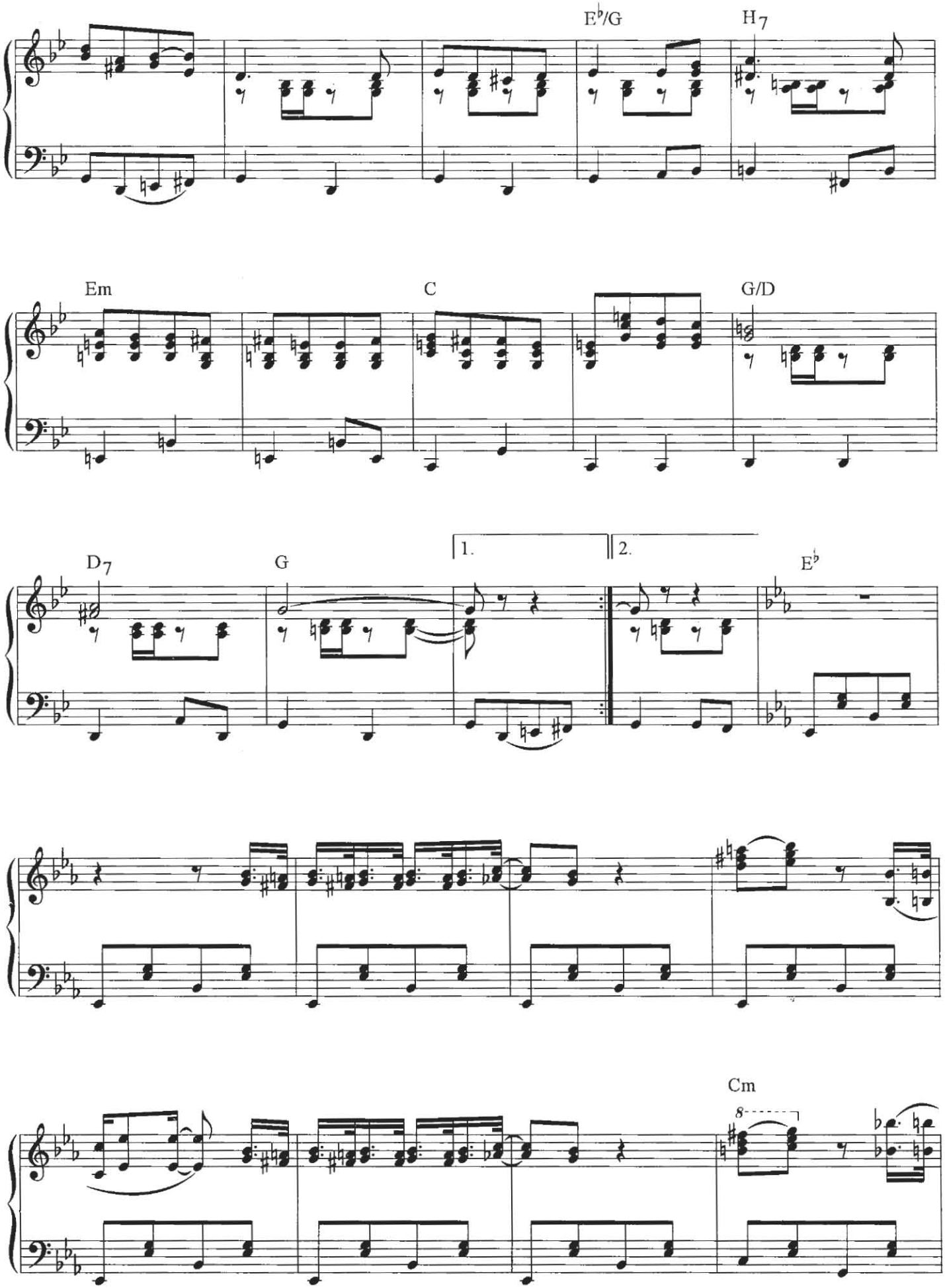
E♭/G
H7
Em
C
G/D
D7
G
1.
2.
E♭
Cm
8

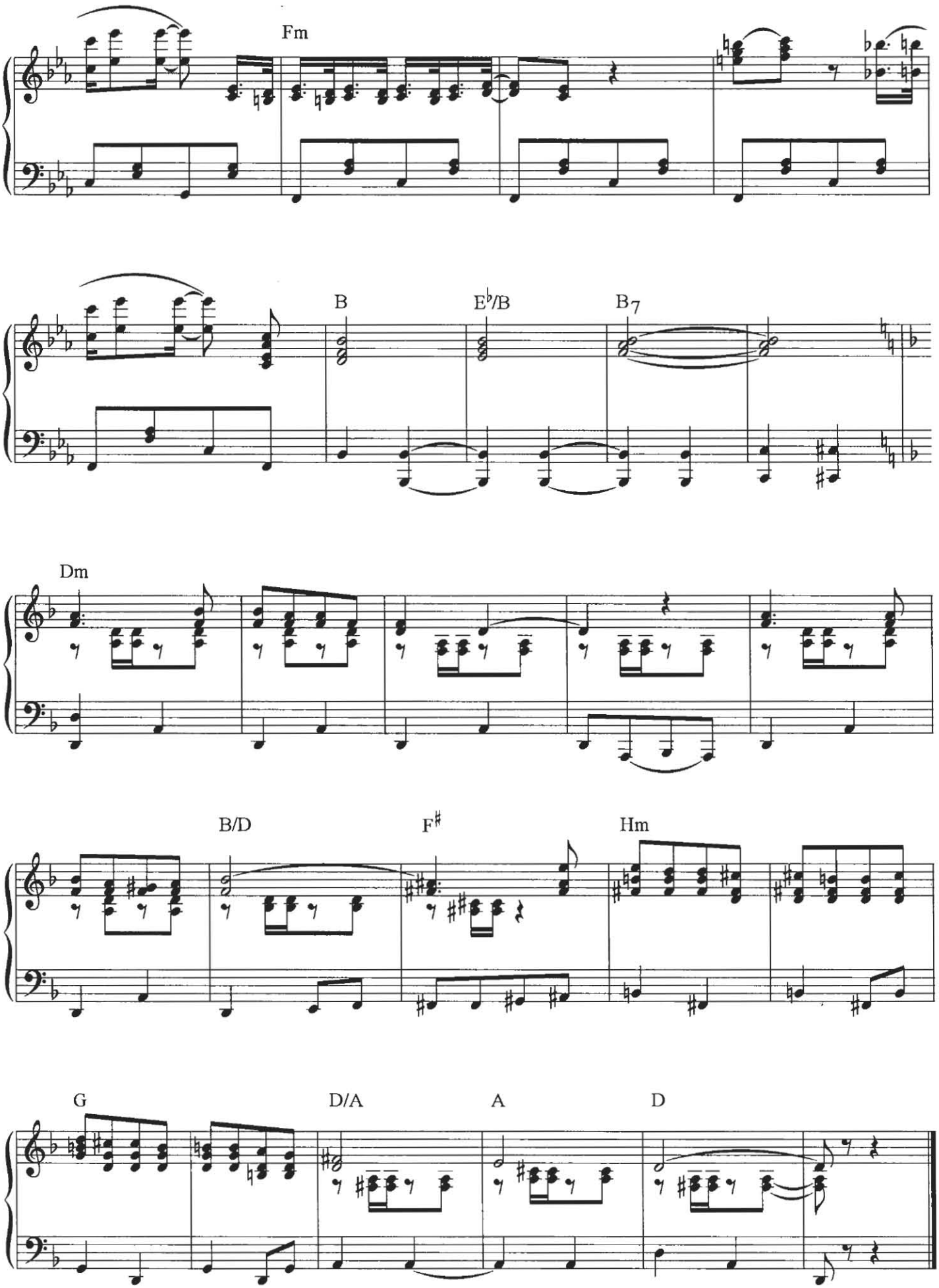
Fm
B
E♭/B
B7
Dm
B/D
F♯
Hm
G
D/A
A
D

ТЕМА БАРОНА

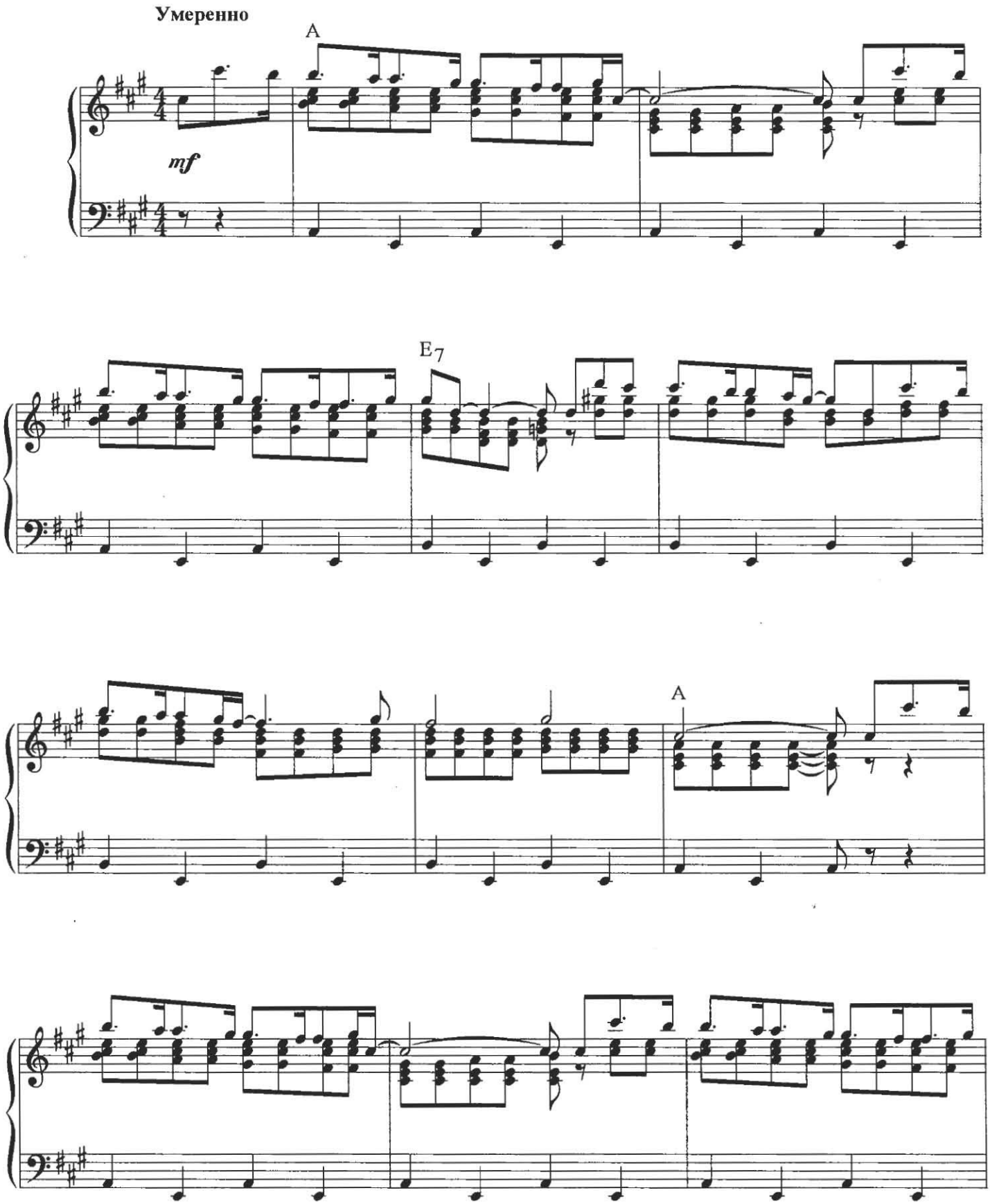

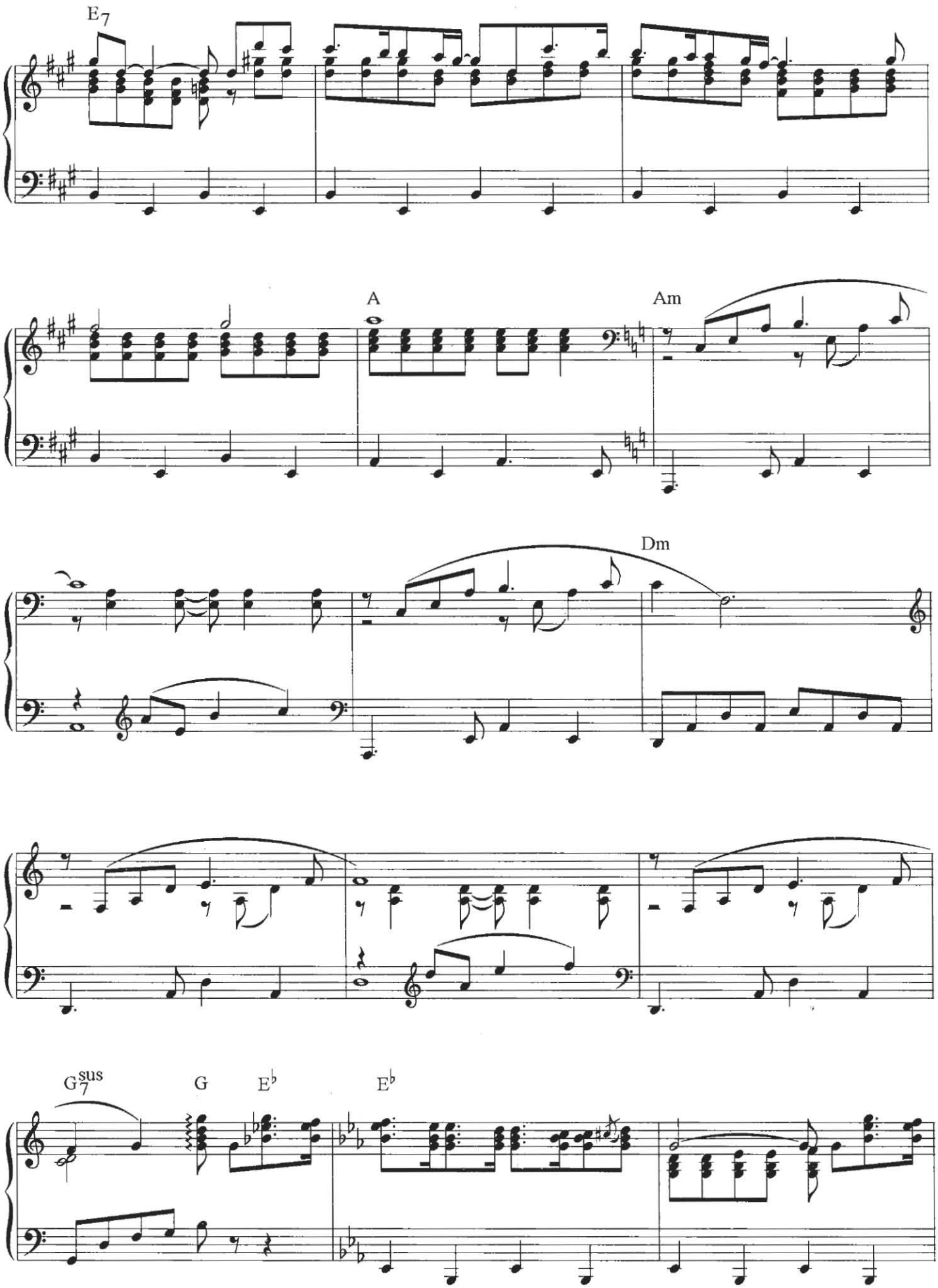
E7
A
Am
Dm
G7sus
G
E♭
E♭

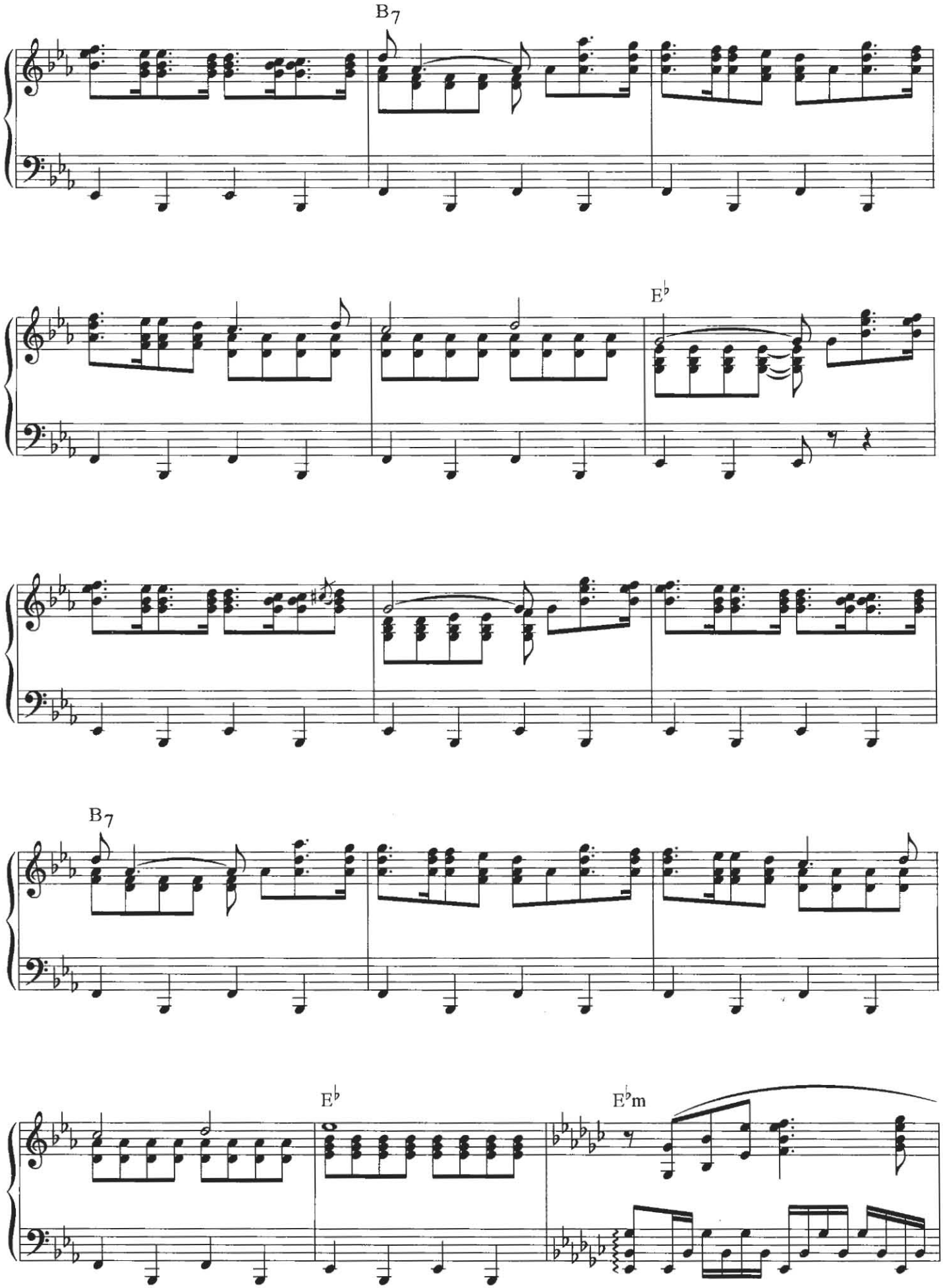
B7
E♭
B7
E♭
E♭m

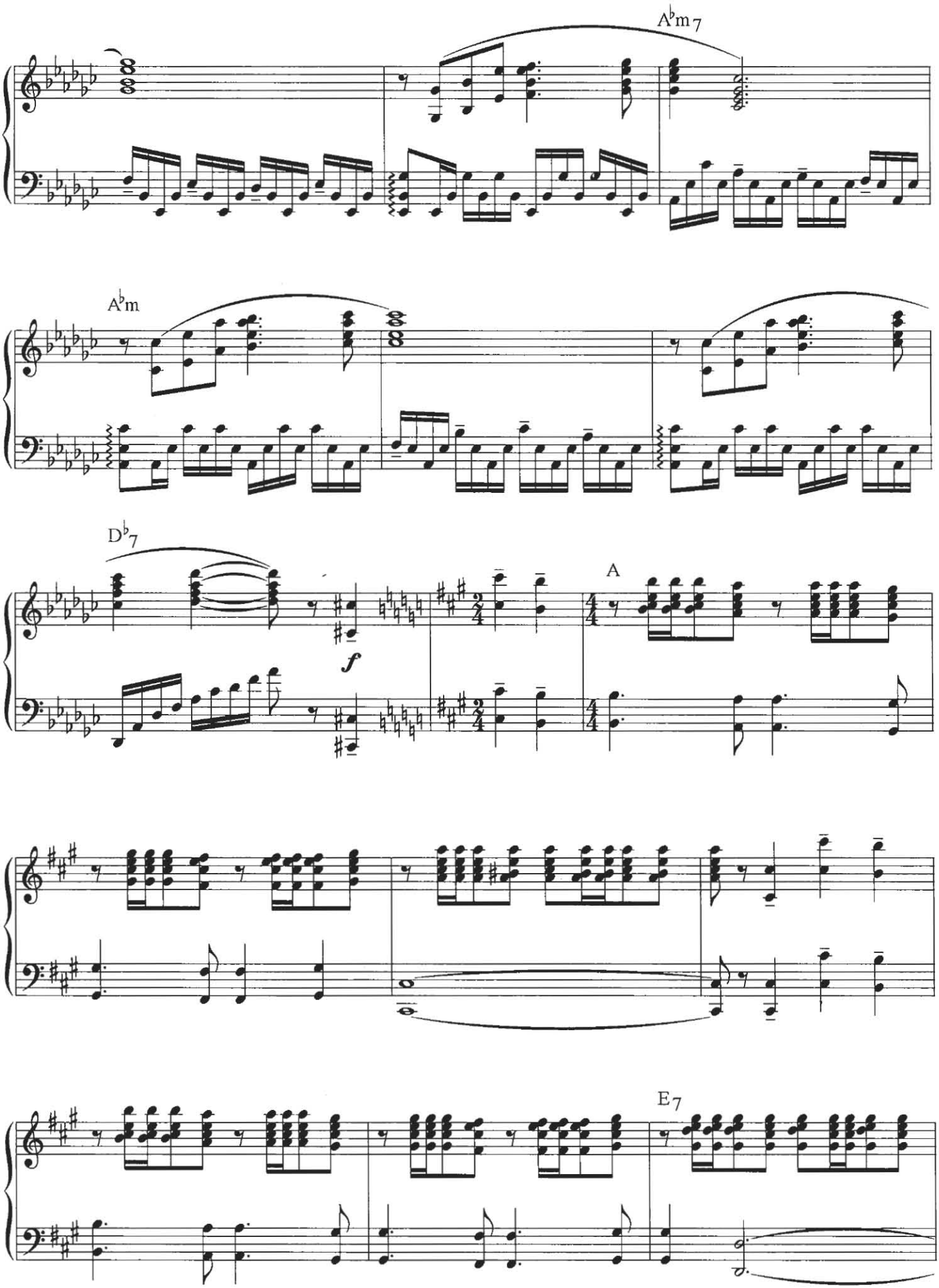
A♭m7
A♭m
D♭7
f
A
E7

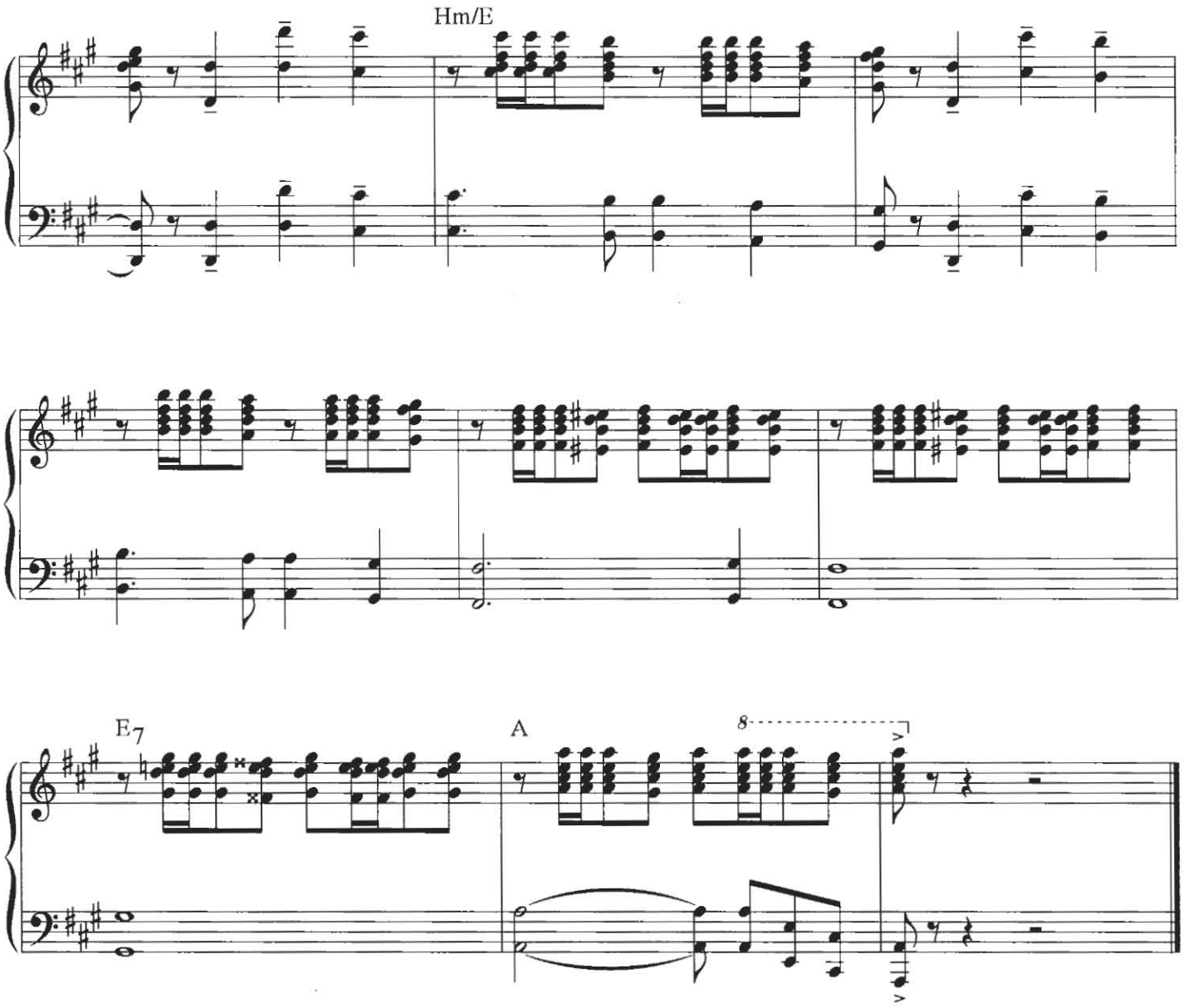
Hm/E
E7
A
8